

## ภาคผนวกที่ 4

---

รูปภาพการปฏิบัติตามมาตรการป้องกัน  
และแก้ไขผลกระทบสิ่งแวดล้อม



รูปที่ 1 ด้านสภาพภูมิประเทศไม่มีการเปลี่ยนแปลงในด้านสภาพภูมิประเทศเนื่องจากเป็นอาคารชุดเพื่อพักอาศัยเท่านั้น

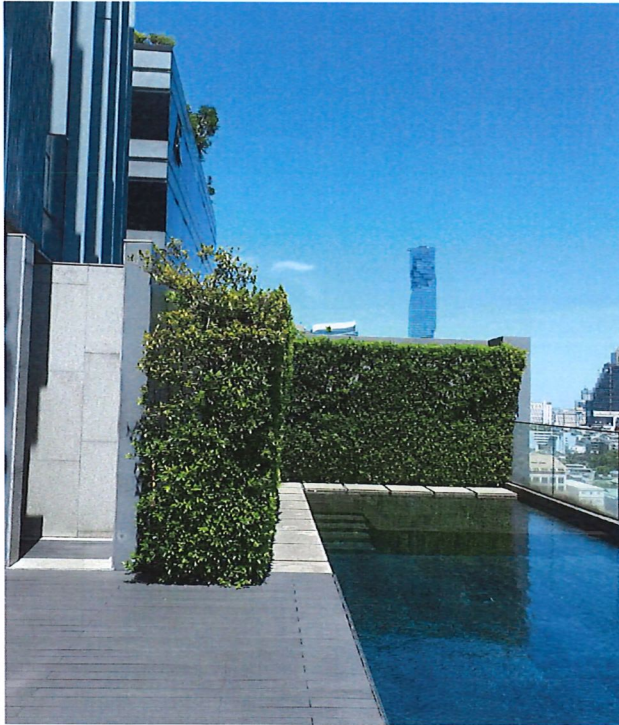

รูปที่ 2 ภายในโครงการได้จัดให้มีพื้นที่สีเขียวโดยการปลูกไม้ยืนต้น และติดม่านบังแดดบริเวณหน้าต่างเพื่อลดความร้อน



รูปที่ 3 พักอาศัยได้บำรุงรักษาและล้างเครื่องปรับอากาศภายในห้องพักอย่างสม่ำเสมอ เพื่อลดมลภาวะทางอากาศ



รูปที่ 4 ติดป้ายเตือนให้ลดระดับความเร็วรถเพื่อลดการฟุ้งกระจายของฝุ่น



รูปที่ 5 โครงการออกแบบให้ลานจอดรถยนต์อยู่ชั้นใต้ดิน เพื่อลดมลภาวะทางเสียงที่จะเสียงดังรบกวนพื้นที่ข้างเคียง

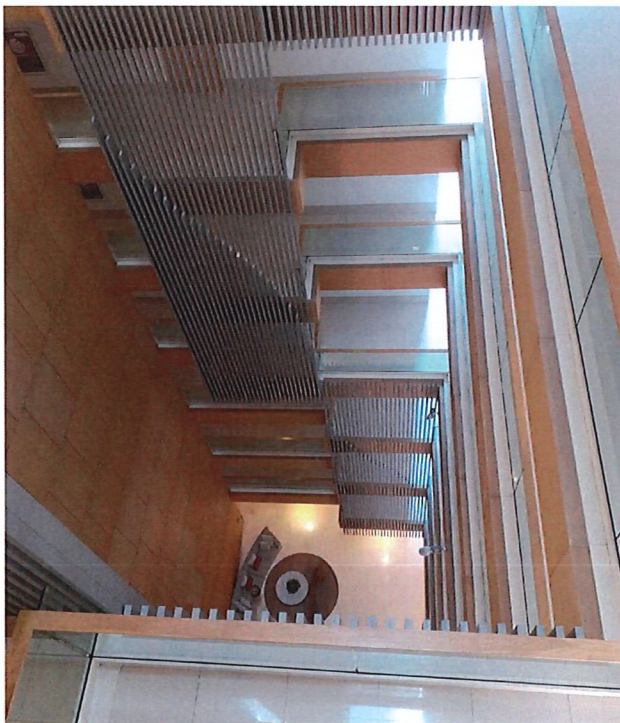

รูปที่ 6 ไม่มีการประกอบกิจกรรมใดที่ก่อให้เกิดความสั่นสะเทือนเนื่องจากเป็นโครงการสำหรับพักอาศัยเท่านั้น

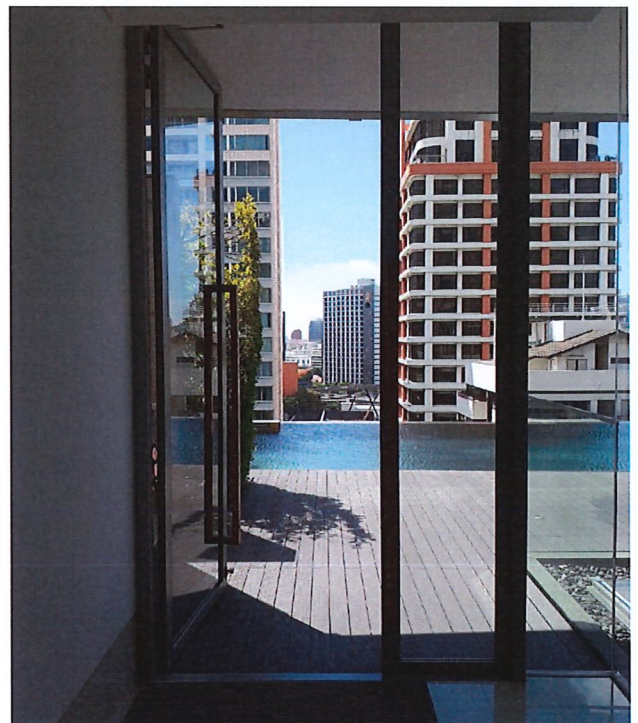

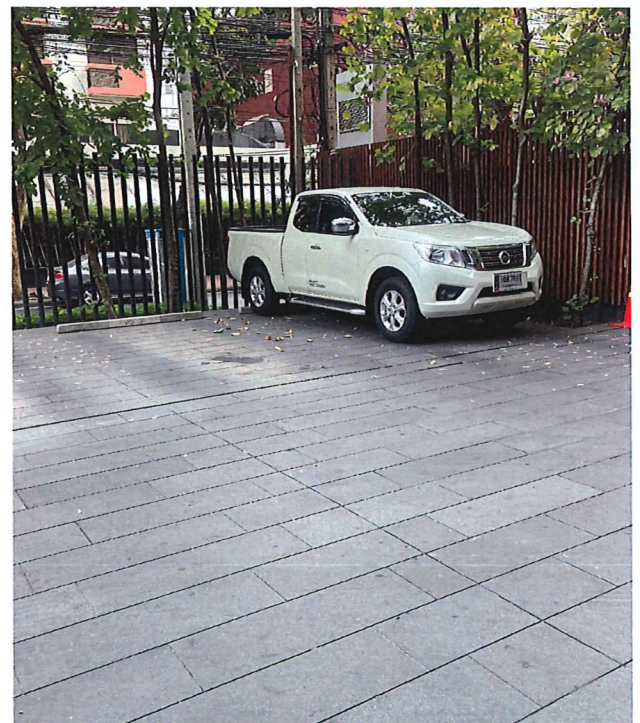
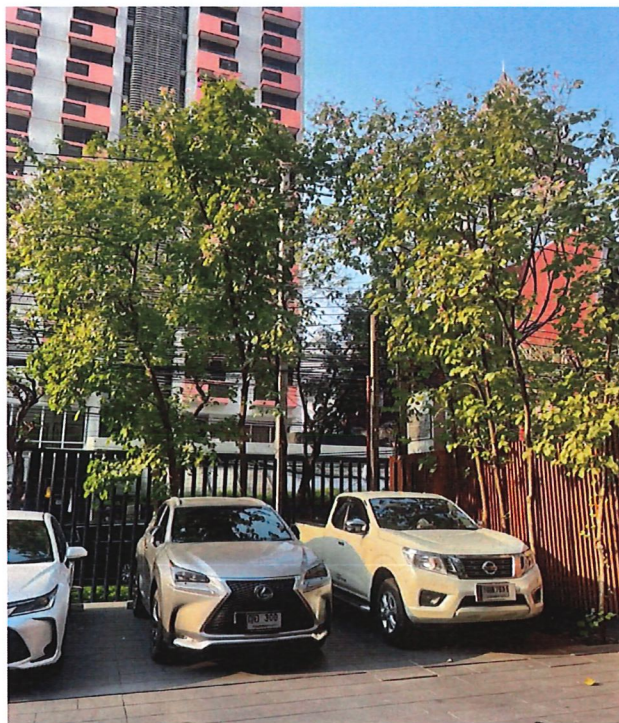
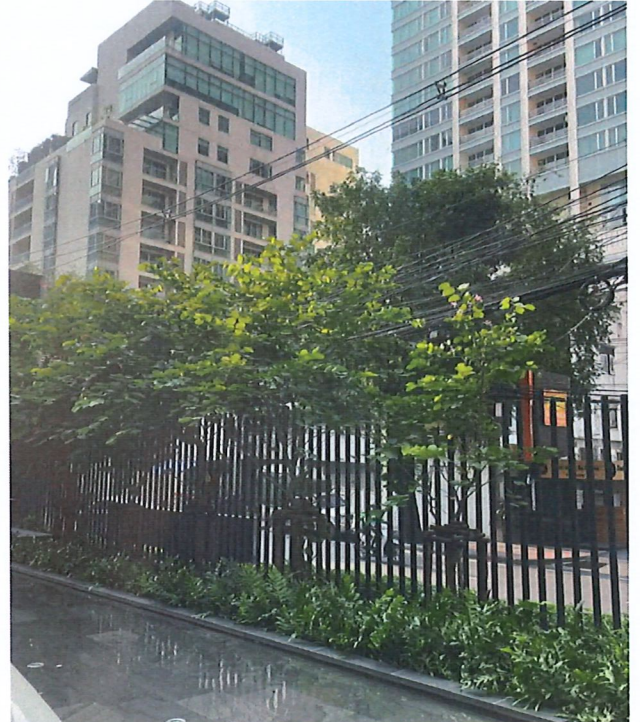

รูปภาพที่ 7 และ 8 ไม่มีผลกระทบต่อธรณีวิทยาและทรัพยากรดินเนื่องจากดำเนินโครงการสำหรับพักอาศัยเท่านั้น และโครงการได้มีการปลูกต้นไม้เพื่อจัดเป็นพื้นที่สีเขียวเพื่อปกคลุมผิวดินช่วยป้องกันการชะล้างผิวดินไปสู่พื้นที่ข้างเคียง



รูปที่ 9 มีการจัดจ้างสูบล้อเกอร์เป็นประจำทุกปี



รูปที่ 10 ช่างอาคารดำเนินการเติมน้ำมันที่รั่วซึมเป็นประจำทุกเดือน



รูปที่ 11 และ 12 โครงการไม่ก่อให้เกิดผลกระทบต่อระบบนิเวศวิทยานกแต่อย่างใด



รูปที่ 13 โครงการได้เปลี่ยนจากพื้นที่ว่างเปล่าเป็นอาคารชุด  
สำหรับพักอาศัย



รูปที่ 14 โครงการติดตั้งกระจกโค้งจรรยาบริเวณทางเข้า-ออก



รูปที่ 15 จัดให้มีเจ้าหน้าที่รักษาความปลอดภัยคอยอำนวยความสะดวก  
ความสะดวกการจราจรให้แก่ผู้พักอาศัย



รูปที่ 16 ช่างอาคารดำเนินการตรวจสอบระบบท่อประปา  
เป็นประจำทุกวัน



รูปที่ 17 ช่างอาคารตรวจสอบบำรุงรักษาระบบไฟเป็นประจำทุกเดือน



รูปที่ 18 พนักงานทำความสะอาดจัดเก็บขยะตามชั้นพักอาศัยเป็นประจำทุกวัน เวลา 15.30-16.00 น.



รูปที่ 19 จัดตั้งถังขยะขนาด 100 ลิตร จำนวน 1 ถัง บริเวณห้องพักขยะทุกชั้นภายในอาคาร



รูปที่ 20 และ 21 เก็บตัวอย่างน้ำเพื่อทำการวิเคราะห์ค่าน้ำตามมาตรฐาน



รูปที่ 22 ตรวจสอบเศษตะกอนของการระบายน้ำ

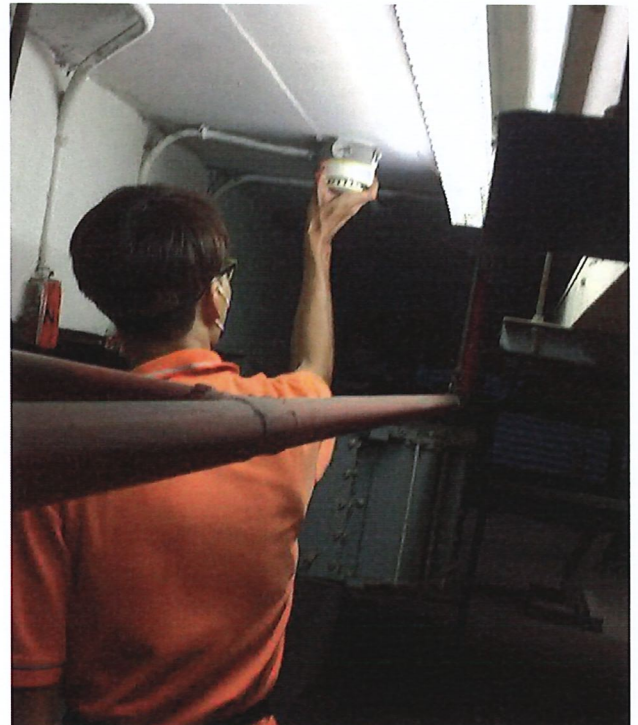

รูปที่ 23 จัดจ้างผู้ดูแลระบบแจ้งเตือนอัคคีภัยภายในอาคาร



รูปที่ 24 ทำการซั่มดับเพลิงและอพยพหนีไฟประจำปีตาม  
มาตรการ



รูปที่ 25 จัดให้มีพื้นที่จุดรวมพลขนาดไม่น้อยกว่า 167.5  
326 ตร.ม.



รูปที่ 26 โครงการมีการจัดรถไฟฟ้ารับส่งผู้พักอาศัยเพื่อลดมลพิษทางอากาศจากควันรถ



รูปที่ 27 ดูแลระบบสุขาภิบาล

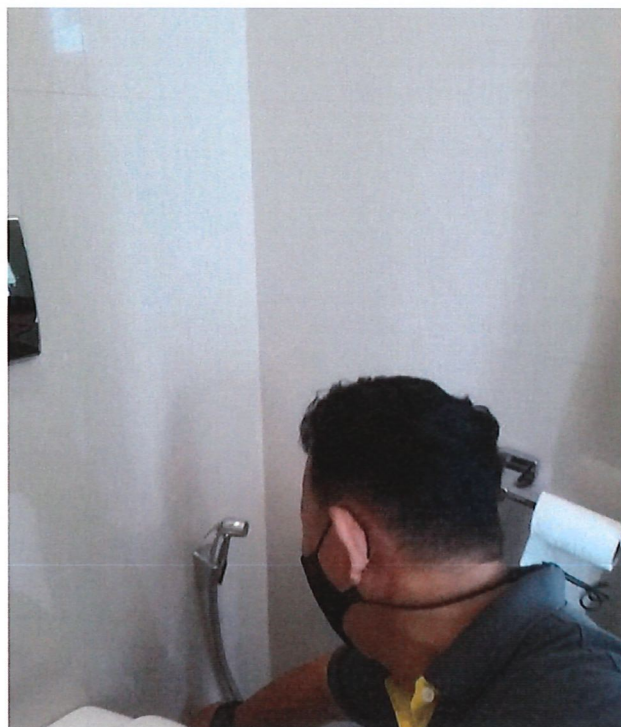

รูปที่ 27 ดูแลระบบสุขาภิบาล

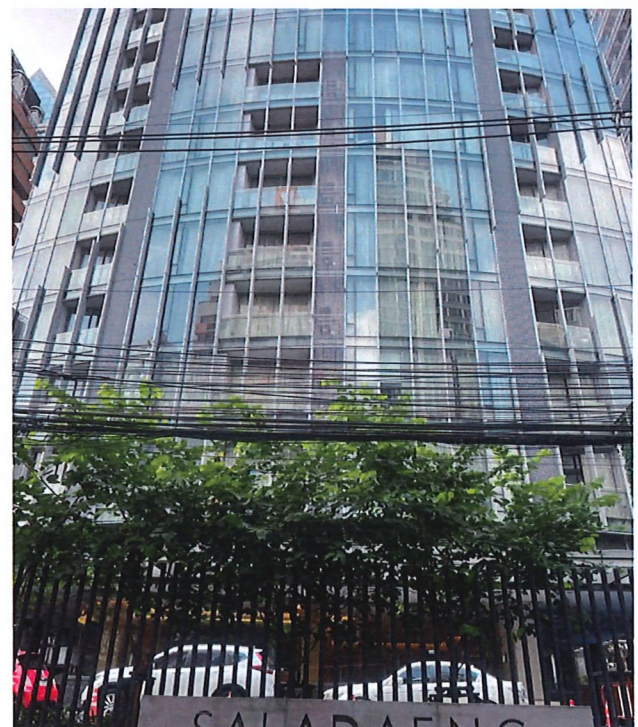

รูปที่ 28 ไม่มีผลกระทบตอประวัติศาสตร์เนื่องจากที่ตั้งโครงการไม่มีความเกี่ยวข้องกับสำคัญทางประวัติศาสตร์



รูปที่ 29 จัดให้มีพื้นที่สีเขียวมากกว่า 1 ตร.ม. เพื่อให้พื้นที่ร่มรื่นและมีอากาศปลอดโปร่งตามมาตรการ

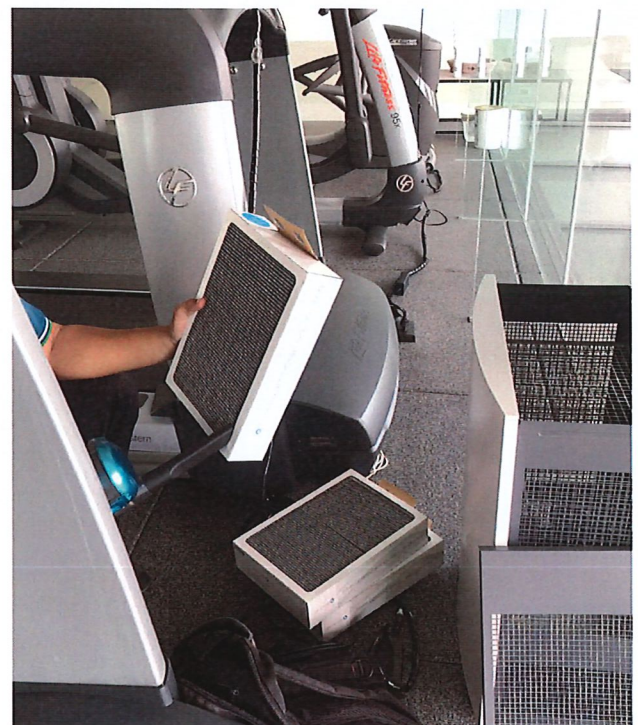

รูปภาพที่ 30 มีการติดตั้งเครื่องฟอกอากาศในห้องออกกำลังกาย โดยดำเนินการเปลี่ยนไส้กรองทุกๆ 6 เดือน และมีเจ้าหน้าที่  
เข้าบริการดูดฝุ่นไส้กรองเป็นประจำ เพื่อลดฝุ่นที่ก่อให้เกิดภูมิแพ้ และฝุ่น PM 2.5

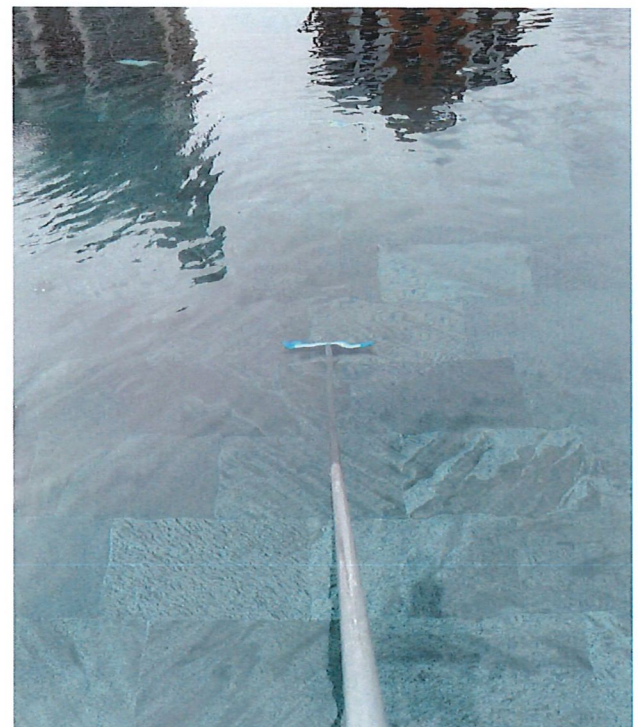
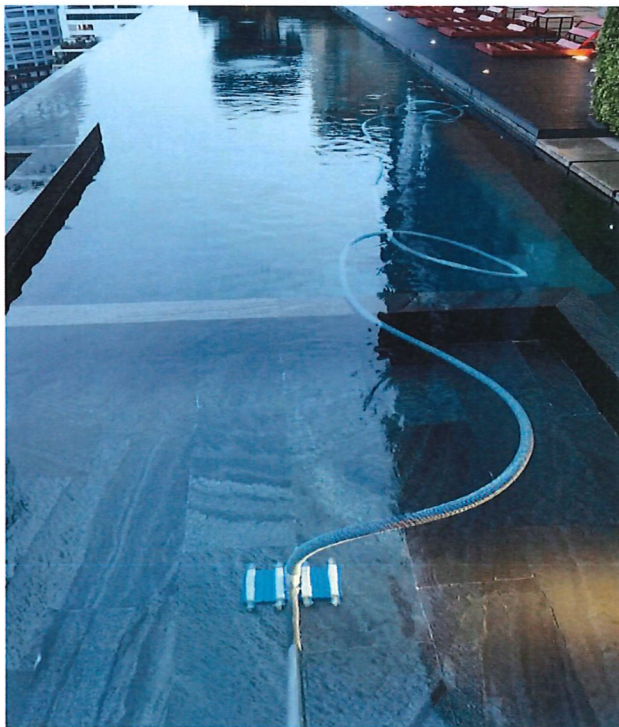
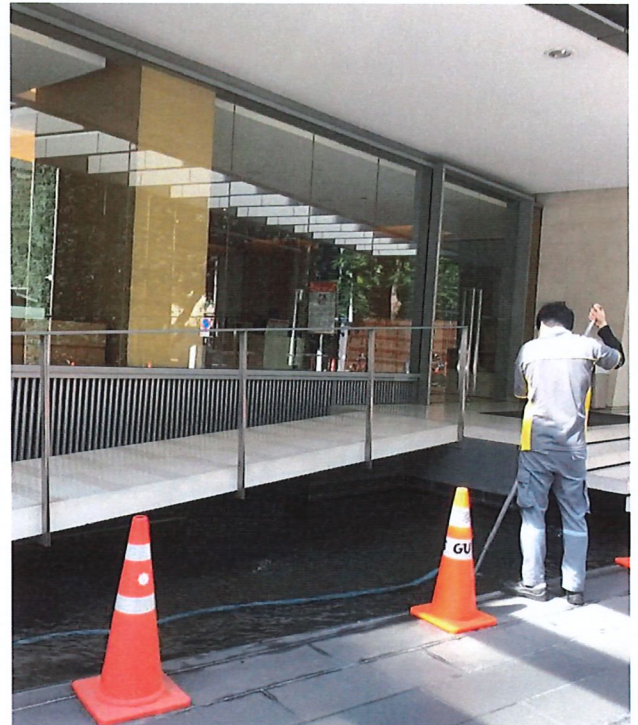

รูปภาพที่ 31 ช่างอาคารดำเนินการขัดและดูแลกระจกบนป่อสระน้ำด้านหน้าอาคาร และสระว่ายน้ำเป็นประจำทุกวัน เพื่อบำบัดและบำรุงรักษาคุณภาพของน้ำให้สะอาด และได้ค่าตามมาตรฐาน

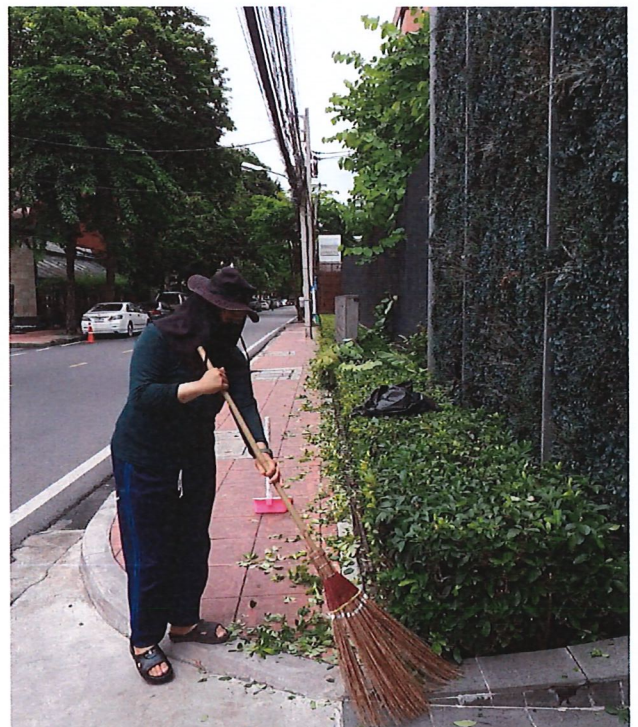
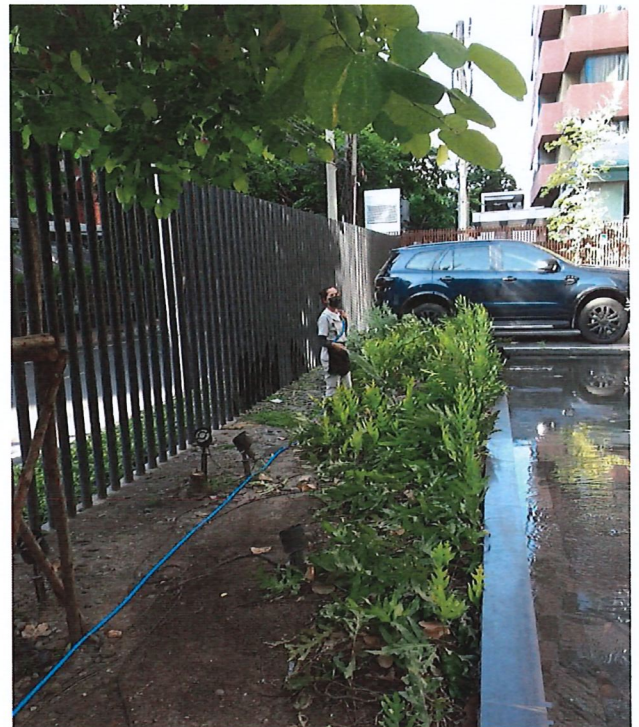

รูปภาพที่ 32 จัดให้มีพนักงานดูแลสวน และรดน้ำ ไม้ประดับ ดูแลต้นไม้ภายในโครงการ เพื่อให้พื้นที่สีเขียวอุดมสมบูรณ์ และร่มรื่น  
อยู่เสมอ

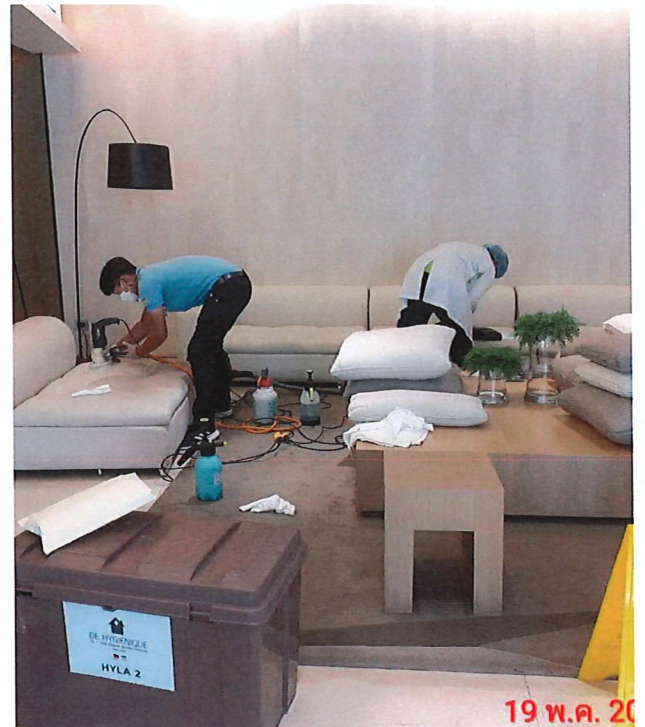

รูปภาพที่ 33 จัดจ้างบริษัท ดี ไฮจีนิค จำกัด เข้าซัก ทำความสะอาด และกำจัดไรฝุ่นโซฟาบริเวณล็อบบี้ เพื่อลดปัญหาฝุ่นที่ก่อให้เกิดภูมิแพ้ และลดเชื้อแบคทีเรียบนผิวผ้าโซฟา

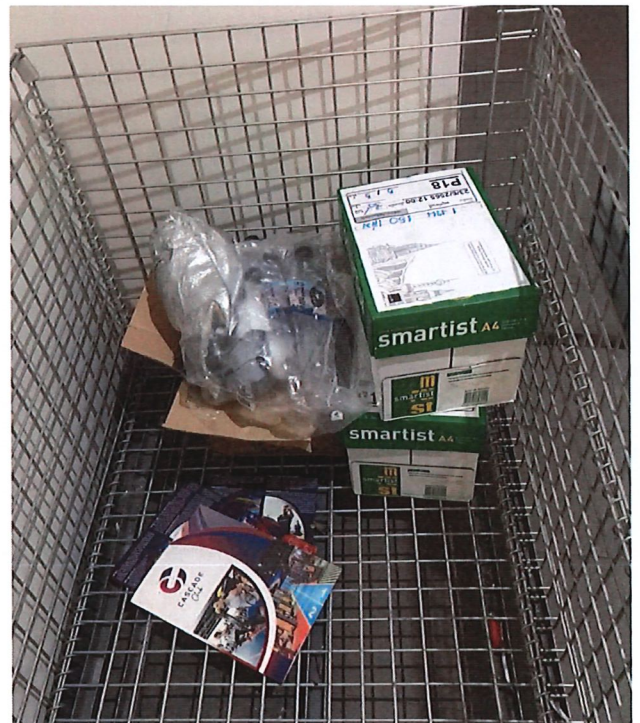

รูปภาพที่ 34 โครงการจัดให้มีพนักงานทำความสะอาดเก็บขยะมูลฝอยจากห้องขยะทุกชั้นภายในอาคาร และนำไปวางที่จุดพักขยะ เพื่อรอให้เจ้าหน้าที่เก็บขยะนำไปกำจัด โดยมีการคัดแยกขยะรีไซเคิลไว้สำหรับจำหน่าย

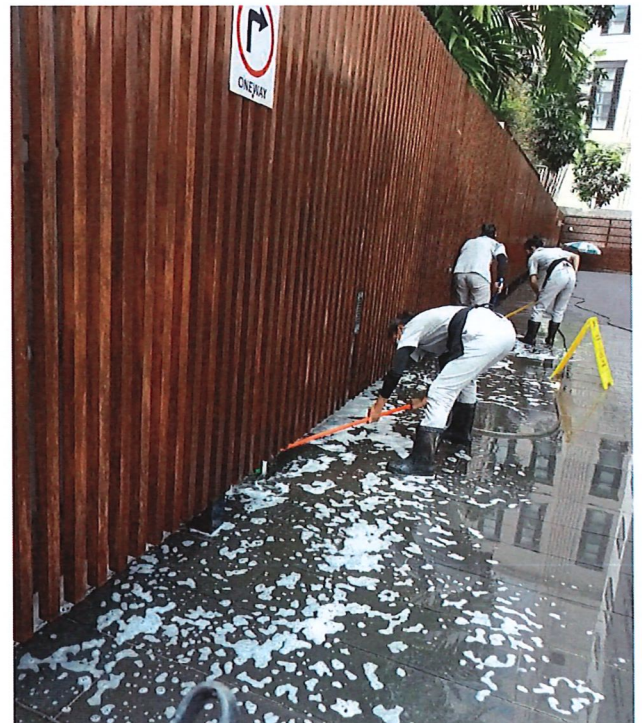
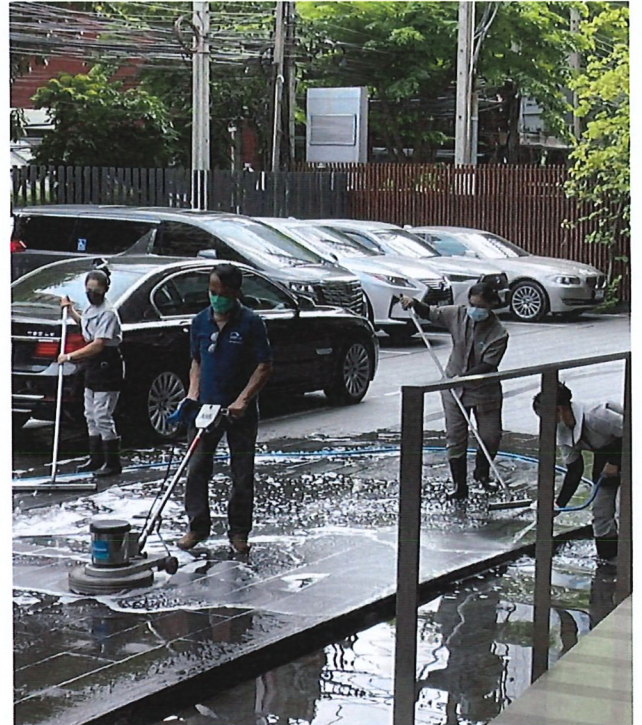

รูปภาพที่ 35 พนักงานทำความสะอาดดำเนินการขัดล้างพื้นถนนรอบๆ อาคารเป็นประจำทุกๆ 3 เดือน เพื่อลดปัญหาฝุ่นละออง  
ภายในโครงการ

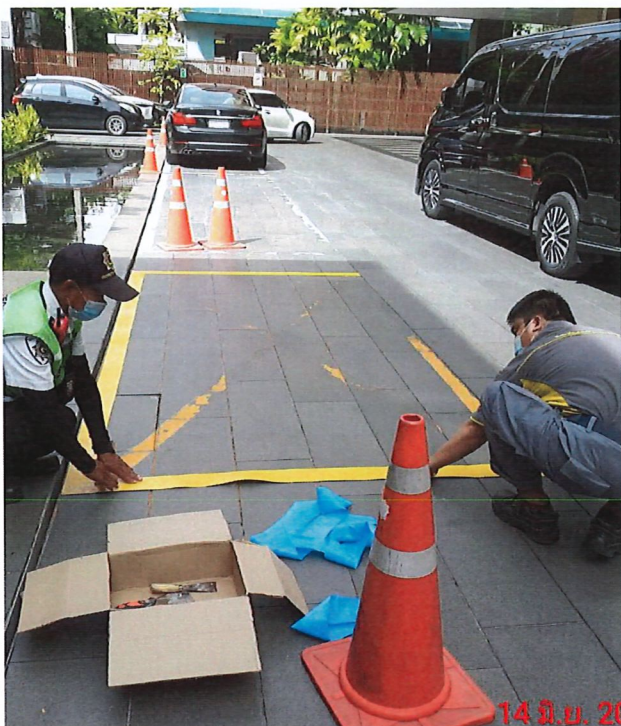

รูปภาพที่ 36 จัดให้มีการปรับปรุงแก้ไขเส้นจราจรภายในอาคารให้มองเห็นชัดเจน และจัดให้มีเจ้าหน้าที่รักษาความปลอดภัย คอยดูแลการเดินรถบริเวณหลังอาคาร และลานจอดรถชั้นใต้ดิน

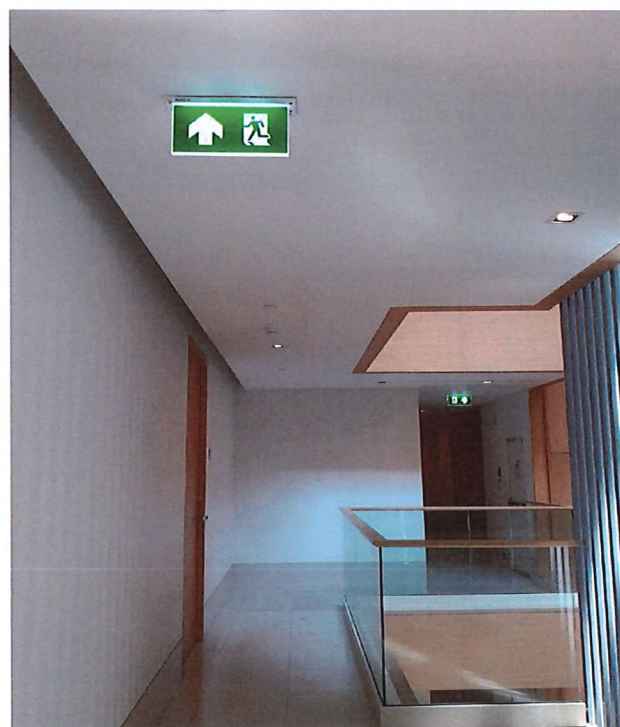
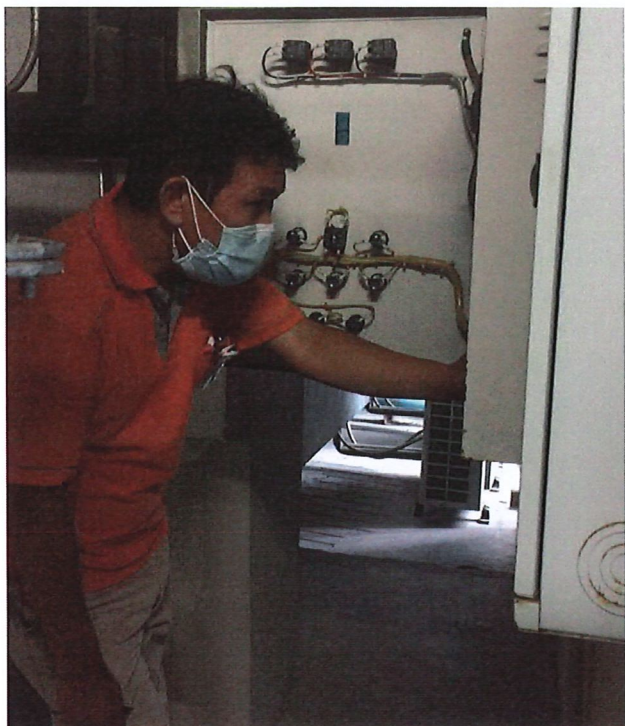

รูปภาพที่ 37 โครงการได้จัดให้มีเจ้าหน้าที่ดูแลระบบไฟฉุกเฉินภายในอาคารเป็นประจำ เดือนละ 1 ครั้ง



รูปภาพที่ 38 หัวรับน้ำดับเพลิงภายนอกอาคาร ตู้เก็บอุปกรณ์ดับเพลิงภายในอาคาร และมีบันไดหนีไฟ

จัดอบรมและซ้อมการอพยพหนีไฟ ปีละ 1 ครั้ง

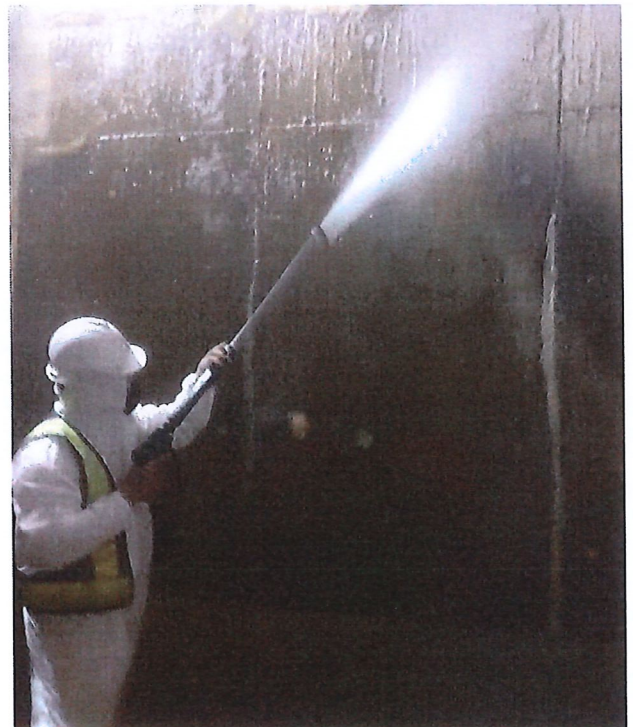
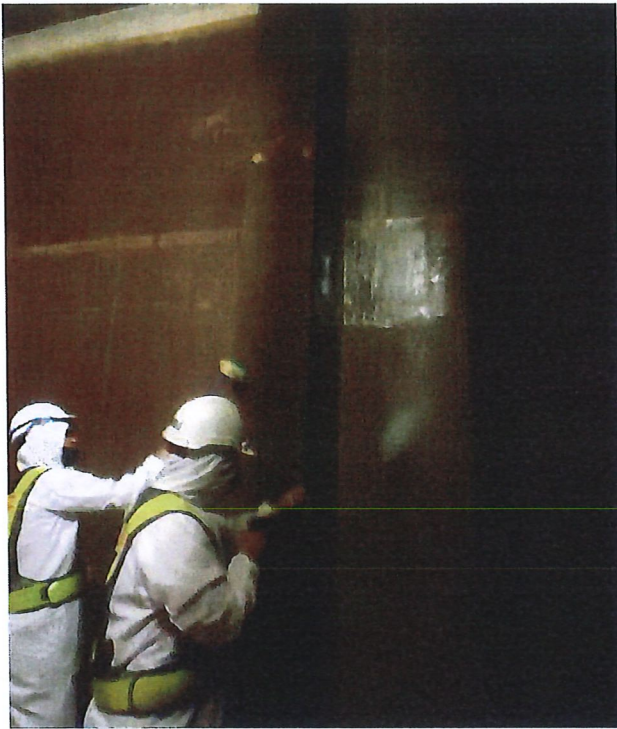

รูปภาพที่ 39 โครงการได้จัดจ้างบริษัท เค-วิซ ไฮลูชั่น จำกัด เข้าดำเนินการล้างทำความสะอาดบ่อเก็บน้ำดีภายในอาคาร